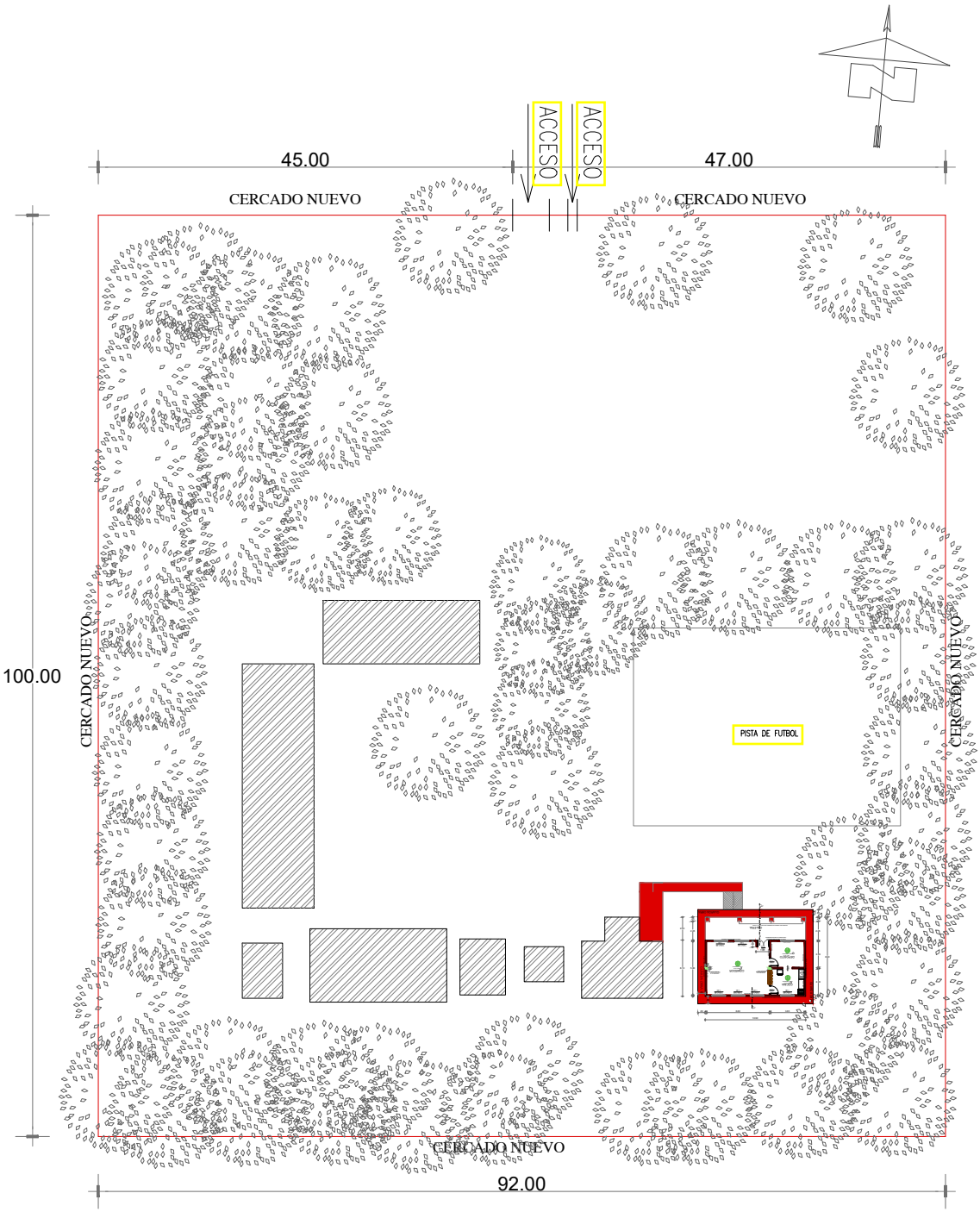

COORDENADAS
LATITUD: 26°17'54.01"S
LONGITUD: 55°12'38.23"O

BLOQUE A CONSTRUIR

BLOQUE EXISTENTE

MUNICIPALIDAD DE SAN RAFAEL DEL PARANA - ITAPÚA

ESCUELA BASICA Nº 4073 SAN JORGE

PLANTA DE UBICACIÓN

escala 1/500

Municipalidad San Rafael del Paraná

Arq. Héctor Fernández Colmán
Reg. Prof. M.O.P.C. Nº 2115